



GAZİANTEP
ÜNİVERSİTESİ

YAPI İŞLERİ TEKNİK DAİRE BAŞKANLIĞI

2013 YILI

BİRİM FAALİYET RAPORU



Gaziantep 2013

İÇİNDEKİLER

I- GENEL BİLGİLER.....	4
A. Misyon ve Vizyon	4
B. Yetki, Görev ve Sorumluluklar.....	5
C. İdareye İlişkin Bilgiler	5
1- Fiziksel Yapı.....	6
1.1- Açık ve Kapalı Alanlar	6
1.2- Taşıtlar.....	
1.3-Lojmanlar.....	13
1.4- Eğitim Alanları, Derslikler ve Ofisler.....	13
2- Örgüt Yapısı	14
3- Bilgi ve Teknolojik Kaynaklar	15
3.3- Diğer Bilgi ve Teknolojik Kaynaklar	15
3.4- Tesis, Makine ve Cihazlar Listesi.....	16
4- İnsan Kaynakları	18
4.9- İdari Personelin Eğitim Durumu.....	19
4.10- İdari Personelin Hizmet Süreleri.....	19
4.11 - İdari Personelin Yaş İtibariyle Dağılımı	20
5- Sunulan Hizmetler	20
II- AMAÇ ve HEDEFLER	
III- FAALİYETLERE İLİŞKİN BİLGİ VE DEĞERLENDİRMELER Hata! Yer işareti tanımlanmamış.	
A- Mali Bilgiler.....	Hata! Yer işareti tanımlanmamış.
1- Bütçe Uygulama Sonuçları	Hata! Yer işareti tanımlanmamış.
3- Performans Sonuçlarının Değerlendirilmesi.....	Hata! Yer işareti tanımlanmamış.
IV- KURUMSAL KABİLİYET ve KAPASİTENİN DEĞERLENDİRİLMESİ Hata! Yer işareti tanımlanmamış.	
A- Üstünlükler	Hata! Yer işareti tanımlanmamış.
B- Zayıflıklar	
C- Değerlendirme.....	
V- ÖNERİ VE TEDBİRLER.....	



SUNUŞ

Yapı İşleri Teknik Daire Başkanlığı; Üniversitemiz bina ve tesislerinin projelerini yapmak, ihale dosyalarını hazırlamak, yapı onarımları ile ilgili ihaleleri yürütmek, Üniversitemiz Gaziantep Merkez kampus ve ilçelerde bulunan kampuslere ait arazilerin kamulaştırma çalışmalarını yürütmek, kampus peyzaj planlarını hazırlayıp zemine uygulamak, inşaatları kontrol etmek, tamamlanan inşaatları teslim almak, eskiyen binaların bakım ve onarım işlerini yapmaktadır. Üniversitemizin kendi birimleri içinde ve haricinde haberleşmeyi sağlamak, iletişim ağını, güçlendirmek, arızaları gidermekte ve yeni telefon hatları oluşturmaktadır. Ayrıca binaların ısıtılması, gerekli yerlere sıcak suyun verilmesi, kalorifer, kazan dairesi, soğuk oda, jeneratör, merkezi havalandırma sistemleri, çevre düzenleme ve araç işletme, asansör bakım ve onarımı ile benzer işleri yürütür ve sonuçlandırır.

Yapı İşleri Teknik Daire Başkanlığına bağlı birimler ve Şube Müdürlükleri:

Yapı Kontrol Şube Müdürlüğü, Emlak İstimlak Şube Müdürlüğü, Tesis İşletme Bakım Onarım Müdürlüğü, Taşıt İşletme Müdürlüğü, Merkezi Isı Santrali, Telefon Santrali, Arazi Değerlendirme Mühendisliğidir.

Ömer KÜÇÜKOĞLU

Yapı İşleri Teknik Daire Başkan V.



I- GENEL BİLGİLER

Yapı İşleri ve Teknik Daire Başkanlığımız; Üniversitemizde eğitim gören öğrencilere, eğitim-öğretim ve araştırma faaliyetlerini sürdüren akademik personele, Üniversitemizin hedefleri ve ilkeleri doğrultusunda özveriyle çalışan idari personele, hastanelerimizden faydalanan hasta ve hasta yakınlarına teknik konularda en iyi şekilde hizmet verebilecek ve kurumumuzun üretkenliğini arttıracak teknolojiyi, yapılaşmayı ve gerekli altyapıyı sağlamakla görevli birimidir.

A. Misyon ve Vizyon

Misyon

Ülkemizin ekonomik koşullarını göz önünde bulundurarak dünyadaki gelişmeleri en verimli şekilde değerlendirip, üniversitemizin üretkenliğini ve toplumsal hizmetlerini arttırarak sürdürmesini sağlayabilecek her türlü teknik hizmeti vermeyi görev edinmiştir. Gerekli yapı, tesis, onarım, bakım, imalat, etüt, proje, keşif, ihale ve denetleme işlerinde yoğun olarak hizmet vermek, mevcut personel ve ekipman ile sorumlu olduğumuz alanlarda çalışmak, sorunlara çözüm bulmak; eğitim, öğretim, araştırma ve uygulamada sürekli iyileşme ve gelişmeyi sağlayacak fiziki mekanlar yapmak. Bunları da Kamu İhale Kanunu ve bununla ilgili Mevzuat Hükümlerine uygun şekilde tesis etmektir.

Vizyon

Üniversitemizin ihtiyaçları ve Vizyonu doğrultusunda, tüm birimlerin ihtiyacı olan yapılaşmayı, alt yapıyı, teknolojiyi, konforu, estetiği, donanımı ve teknik desteği sağlayabilmek, tüm dünyadaki gelişmeleri takip ederek üniversitemizi ve dolayısıyla ülkemizi geleceğe en iyi ,en doğru, en ekonomik şekilde hazırlayabilmek için Mevcut Yasa ve Yönetmelikler çerçevesinde çağdaş bir yapılanma sağlamaktır.

Yapı işleri ve Teknik Daire Başkanlığımız; üniversite yapılarının inşaat ve onarım işlerini, kaliteli malzeme ve işçilikle, işin süresi içinde eğitim ve öğretimi aksatmayacak şekilde planlayıp işin bitirilmesini sağlayarak, üniversitemizin hizmetine sunulmasına yardımcı olmaktadır



B. Yetki, Görev ve Sorumluluklar

Yapı İşleri ve Teknik Daire Başkanlığı Üniversitemizin; kendi mülkiyetine, maliye hazinesine ve diğer mülkiyetlere kayıtlı arsa ve arazileri üzerindeki eğitim-öğretim, sağlık, beslenme, barınma, yatırım programlarının hazırlanmasını, ihale ve denetleme işlerinin yapılmasını, mevcut personel ile; sorumlu olduğumuz alanlarda, hızlı servis hizmeti ile, sorunlara olabildiğince çabuk çözüm bulmayı hedeflemektedir. Yeterli olmayan personel ve ekipman ile, tasarruf tedbirleri sebebiyle zaman zaman istenilen hizmetlerde yaşanan gecikmeleri en aza indirmek için gerekli çalışmalar sürdürülmektedir.

Yapı İşleri ve Teknik Daire Başkanlığımızın görev alanları oldukça geniş yelpazededir.

- Mevcut olan kapalı ve açık alanlara ilaveten ihtiyaçlar doğrultusunda, açık spor tesisleri dahil yeni binalar ve bloklar yapılmasını,
- Mevcut bina ve blokların tadilat ve büyük onarımları ile küçük onarımlarını,
- Isıtma, soğutma ve havalandırma, temiz ve pis su, haberleşme gibi temel altyapı hizmetlerinin ifasına yönelik mevcut olan tesis, santral ve tesisatlarının yenilenmesini işletilmesini, periyodik bakım ve onarımlarını ve yine arızaların giderilmesini,
- Çeşitli sebeplerle yüklenici vasıtasıyla gerçekleştirilemeyen açık ve kapalı alanlardaki tadilat ve onarım hizmetlerini,
- Kampuslar içi ana ve ara bağlantı yolları, tören alanları ile kaldırımlar dahil çevre düzenlenmesini,
- Personel taşıma hizmetlerine yönelik günlük kontrolleri,
- Başkanlığımız hizmet araçları ile ulaşım hizmetlerini gerçekleştirdiğimiz araç ve makine parkının rutin bakım ve onarımlarını,
- Tadilat ve ıslah imar planlarını,

C. İdareye İlişkin Bilgiler

Yapı İşleri Teknik Daire Başkanlığına bağlı birimler ve Şube Müdürlükleri:

- Yapı Kontrol Şube Müdürlüğü,
- Emlak İstimlak Şube Müdürlüğü,
- İhale Takip ve İnceleme Şube Müdürlüğü
- Tesis İşletme Bakım Onarım Müdürlüğü,
- Taşıt İşletme Bakım Onarım Müdürlüğü,
- Telefon Santrali,



- Merkezi Isı Santrali,
- Arazi Değerlendirme Mühendisliğidir.

1- Fiziksel Yapı

1.1- Açık ve Kapalı Alanlar

Tablo 1.1. Gaziantep Üniversitesi Taşınmazlarının Dağılımı *					
Yerleşke Adı	Mülkiyet Durumuna Göre Taşınmaz Alanı (m ²)			Toplam (m ²)	Açıklama
	Üniversite	Maliye Haz.	Diğer		
G.Ü. Merkez Kampüsü 5034-1 =842,095.83 5034-2= 3,795.87 715 – 1= 163,138.24 (teknokent) 714 –1= 28,587.96 (teknokent yanı)	1.037.618,00	251.969,00	36.265,00 (İl Özel İdaresi)	1.325.852,00	
G.Ü. Merkez Kampüsü Yanı Kamulaştırmalar = 41,629.13 Odtü devir – 885 parsel = 12,880.00 Deneysel ekim alanı 27 parça =76,512.00 Fıstıklık has. Arkası 3554- 302 parsel = 58,000.00	54.509,13	134.512,00		189.021,13	71 m ² 'lik alan kamulaştırıldı.
G.Ü. Onkoloji Hastanesi			20.799,00	20.799,00	Türk Kanser Araştırma ve Savaş Kurumundan tahsisli.
G.Ü. Nizip MYO+ Eğitim Fakültesi 131 Ada 5 parsel = 7.775,51 131 Ada 7 parsel = 427.361,66 152 Ada 4 parsel = 4.974,99 153 Ada 1 parsel = 281.663,80 133 Ada 49 parsel = 70.566,50		807.002,56		807.002,56	133 Ada 49 parsel ifraz sonucu : 133 ada 49,53,54,55,ve 56 nolu parseller oluşmuştur.



133 Ada 53 parsel = 3.404,45 133 ada 54 parsel = 4.357,20 133 Ada 55 parsel = 3.457,60 133 Ada 56 parsel = 3.440,85					
G.Ü. Oğuzeli MYO.	10,657,15	9.177,79		19.834,94	4.539 m ² 'lik alan İstem Vakfına ait olduğu için(henüz kamulaştırılmadığından) gösterilmedi.
G.Ü. Turizm Otelcilik MYO.		21.630,00		21.630,00	
G.Ü. Naci Topçuoğlu MYO.			31.349,77	31.349,77	
G.Ü. Nurdağı MYO.		470.495,00		470.495,00	
G.Ü. İslahiye İ. İ. B. Fakültesi 101 ada 1 parsel = 169.928,10 164 ada 1 parsel = 335,97		170.264,07		170.264,07	-İfraz sonucu 131 ada 1 parsel 188,753.00 m ² ; 101 ada 1 parsel, 163 parsel ve 164 nolu parsellere dönüştü. -163 nolu parsel 7.785,40 m ² yurda tahsis edildi.
G.Ü. Küçükkızılıhisar Üniversite Alanı		131.620,00		131.620,00	
Nurdağı M.Y.O. Su Kuyusu	4.110,00			4.110,00	
Araban Meslek Yüksek Okulu		15.000,00		15.000,00	
İslahiye Meslek Yüksek Okulu -Beyler Mah. 122 Ada 33 parsel = 167.990,00 - Fevzi çakmak mah. 609 ada 1 parsel = 8.475,28		176.465,28		176.465,28	Sütçü İmam Üniversitesinden Devir



Toplam	1.106.894,28	2.188.135,70	88.413,77	3.383.443,75	
---------------	---------------------	---------------------	------------------	---------------------	--

Tablo 1.2. Gaziantep Üniversitesi Kapalı Alanlarının Dağılımı *

YERLEŞKE ADI	Kapalı Alan Miktarı (m ²)			TOPLAM (m ²)
	ÜNİVERSİTE	MALİYE HAZİNE	DİĞER	
G.Ü. Merkez Kampüsü	370.500.			370.500.
G.Ü. Onkoloji Hastanesi	8.182			8.182
G.Ü.Nizip M.Y.O.		6.240		6240
G.Ü.Oğuzeli M.Y.O.	5.650	7.520		13.170.
G.Ü.Turizm Otelcilik M.Y.O.		8.300		8.300
G.Ü.Naci Topçuoğlu M.Y.O.	10.535			10.535
G.Ü. İslahiye İkt. İd. Bil. Fak.	5.650.			5.650
G.Ü. İslahiye M.Y.O.			1.000	1.000
G.Ü. Araban M.Y.O.	3.600			3.600
G.Ü. Nurdağı M.Y.O.			2.100	2.100
TOPLAM	404.117.	22.060	3.100	429.277

Tablo 1.3. Kapalı Mekanların Hizmet Alanlarına Göre Dağılımı *(m²)

BİRİMLER	EĞİTİM	İDARİ BİNALAR	SOSYAL ALANLAR	SPOR ALANLARI	TOPLAM
İDARİ BİRİMLER					
REKTÖRLÜK		4200			4200
MÜHENDİSLİK FAK. DEKAN.		1663			1663
YAPI İŞLERİ TEKNİK D. BŞK.		6994	4200		11194
BİLGİ İŞLEM D. BŞK.		3500			3500
SAĞL. KÜLT. ve SPOR D. BŞK.		2100			2100
KÜTÜPHANE ve DÖK. D. BŞK.		6910			6910
İD. MALİ İŞL.D.BŞK.(Matbaa)		865			865



REKTÖRLÜK İDARİ BİNA		6654			6654
TOPLAM		32.886	4.200.		37.086
FAKÜLTELER					
TIP FAKÜLTESİ	21055	1200			22255
TEMEL TIP BİLİMLERİ	13.110.	1290			14400
FEN EDEBİYAT FAKÜLTESİ	10790	1750			12540
EĞİTİM FAKÜLTESİ	8410	3500			11910
İKTİSADİ ve İDARİ BİL. FAK.	5300				5300
İSLAHİYE İKT. İD. BİL. FAK.	5650				5650
DİŞ HEKİMLİĞİ FAKÜLTESİ	16500				16500
SAĞLIK BİL. FAKÜLTESİ	6526				6526
İLÂHİYAT,HUKUK,İLETİŞİM FAK.	1350				1350
GÜZEL SAN. FAK. (Gastronomi)	600				600
TOPLAM	90.581.	6.450.			97.031.
MÜHENDİSLİK FAKÜLTELERİ					
İNŞAAT MÜHENDİSLİĞİ	8450				8450
MAKİNE MÜHENDİSLİĞİ	11440	3800			15240
ENDÜSTRİ MÜHENDİSLİĞİ	1750				1750
TEKSTİL MÜHENDİSLİĞİ	4250				4250
GIDA MÜHENDİSLİĞİ	5250				5250
FİZİK MÜHENDİSLİĞİ	3100				3100
FİZİK MÜH. EK BİNASI	1430				1430
ELEKT –ELEKTRONİK MÜH	4690	1750	410		6850
TOPLAM	40.360.	5.550.	410		46.320.
YÜKSEKOKULLAR					
BEDEN EĞİTİM ve SPOR Y.O.	4900				4900
YABANCI DİLLER Y.O.	7650				7650
SAĞLIK Y.O.	2800				2800
TMD KONSERVATUARI	3700				3700
TOPLAM	19.050.				19.050.
MESLEK YÜKSEK OKULLARI					
GAZİANTEP M.Y.O.	17605	3500			21105
SAĞLIK HİZMETLERİ M.Y.O.	810				810



TURİZM OTELCİLİK M.Y.O.	8300				8300
NURDAĞI M.Y.O.	2100				2100
İSLAHİYE M.Y.O.	1000				1000
NACİ TOPÇUOĞLU M.Y.O.	10535				10535
ARABAN M.Y.O.	3600				3600
NİZİP MYO.	5250	990			6240
OĞUZELİ MYO(1870)	7.520				7.520
OĞUZELİ MYO 2. BİNA	5650				5650
TOPLAM	62.370.	4.490.			66.860.
HASTANELER					
TIP FAKÜLTESİ HASTANESİ	82810				82810
ONKOLOJİ HASTANESİ	8182				8182
TOPLAM	90.992.				90.992.
MERKEZİ DERSLİKLER					
75.YIL MERKEZİ DERSLİK	2600				2600
TOPLAM	2.600.				2.600.
DİĞERLERİ					
ATATÜRK KÜLTÜR MERKEZİ			3090		3090
80.YIL KÜLTÜR MERKEZİ			2800		2800
MERKEZİ KAFETERYA			7230		7230
GÜSEM	500				500
TEKMER		1700			1700
YENİLİK MERKEZİ		1300			1300
KAPALI SPOR SALONU				1375	1375
LOJMANLAR			9200		9200
SEYİRTEPE			1250		1250
ÇOBANEVİ			570		570
KREŞ			740		740
KAFETERYA-DÜKKANLAR				2165	2165
SPOR KOMPLEKSİ				9700	9700
2 NOLU YEMEKHANE BİNASI			4450		4450
CENANİ KONAĞI RESTORAS.			581		581
KONGRE KÜLTÜR MERKEZİ			14.782		14.782



AMFİ TİYATRO			3655		3.655
TEKNOPARK			4250		4.250
TOPLAM	500	3000	52.598	13240	69.338
GENEL TOPLAM	305.163.	53.666	57.208	13.240	429.277

- Kapalı Alanlara 2013 yılında tamamlanan ve aşağıda ismi geçen alanlar eklenmiştir.

- Temel tıp Bilimleri Binası 14.400 m²

- Oğuzeli M.Y.O. Binası 5.650. m²

- İslahiye İ. İ. B. Fakültesi Binası 5.650. m²

- Fizik Mühendisliği Ek Binası 1.430. m²

- Gastronomi Binası 600 m²

1.2- Taşıtlar

Tablo 4. Taşıtlar			
Taşıtın Cinsi	Göreve Tahsis Edilmiş, Kuruma Ait Taşıtlar	Göreve Tahsis Edilmiş, Hizmet Alımı Yoluyla Edinilmiş Taşıtlar	Adet
Binek Otomobil (237 sayılı Taşıt Kanununa ekli (1) sayılı cetvelde yer alan Makamlar ile Devlet Protokol Hizmetlerinde kullanılmak üzere Dışişleri Bakanlığınca satın alınacak taşıtlar için).			
Binek Otomobil(237 sayılı Taşıt Kanununa ekli (1) sayılı cetvelde yer alan ilk üç sıradaki Makamlar için.)			
T2-Binek Otomobil	14		14
T3-Station-Wagon	3		3
Arazi Binek (En az 4, en çok 8 kişilik)			
T5-Minibüs (Sürücü dahil en fazla 15 kişilik)	2		2
Kaptı Kaçtı (Arazi)			
T7-Pick-up (Kamyonet, şoför dahil 3 veya 6 kişilik)	6		6



Pick-up (Kamyonet, arazi hizmetleri için şoför dahil 3 veya 6 kişilik)			
T9-Panel	2		2
T10-Midibüs (Sürücü dahil en fazla 26 kişilik)	1	1	1
T11-Otobüs (Sürücü dahil en az 27 kişilik)	7	3	7
Kamyon şasi-kabin tam yüklü ağırlığı en az 3.501 kg			
T14-Kamyon şasi-kabin tam yüklü ağırlığı en az 12.000 kg	2		2
Kamyon şasi-kabin tam yüklü ağırlığı en az 17.000 kg			
T15-Ambulans (Tıbbi donanımlı)	4		4
Ambulans arazi hizmetleri için			
Pick-up (Kamyonet) cenaze arabası yapılmak üzere			
Motorsiklet en az 45-250 cc.lik			
Motorsiklet en az 600 cc.lik			
Bisiklet			
Güvenlik önlemlili binek otomobil (Cinsi ve fiyatı Maliye Bakanlığınca belirlenir.)			
Güvenlik önlemlili servis taşıtı (Cinsi ve fiyatı Maliye Bakanlığınca belirlenir.)			
İş makinesi JCB	1		1
Mini loder	2		2
Hidrolik plantkom	1		1
İtfaiye aracı	3		3
Traktör	10		10
Yol Süpürme aracı	1		1
Yol süpürgesi	1		1
Toplam	60	4	60



1.3-Lojmanlar

1.2.3. Lojmanlar				
Lojman Tipi	Lojman Sayısı	Sayısı (Adet)		Kapalı alanı (m ²)
		Dolu	Boş	
A TİPİ (Dublex)	8	6	2	150 m ² (1 dublex)
B TİPİ (5 katlı 10 dairesi 8 blok)	80	78	2	100 m ² (1 daire)
Toplam		84	4	

1.4- Eğitim Alanları, Derslikler ve Ofisler

1.1.2. Ofis Alanları			
Alt Birim	Ofis Sayısı	m ²	Açıklamalar
Başkanlık Binası	1 Başkan ofisi,	37	
	3 Müdür ofisi,	55	
	1 Şef ofisi,	20	
	14 İdari Personel Ofisleri	300	
	Diğer (arşiv, depo,v.s.)	788	



Bağlı Birimler İdari Personel Ofisleri	55	2458	*Taşıt İşletme İdare Binası: 177 m ² (5 ofis) *Tesis İşletme Bakım Onarım İdare Binası : 870 m ² (14 ofis) *Isı Santrali İdare Binası: 33 m ² (3 ofis) *Telefon Santrali: 73m ² (5 ofis) *Arazi Değerlendirme: 55m ² (3 ofis)
Toplam	74	3658	

2- Örgüt Yapısı

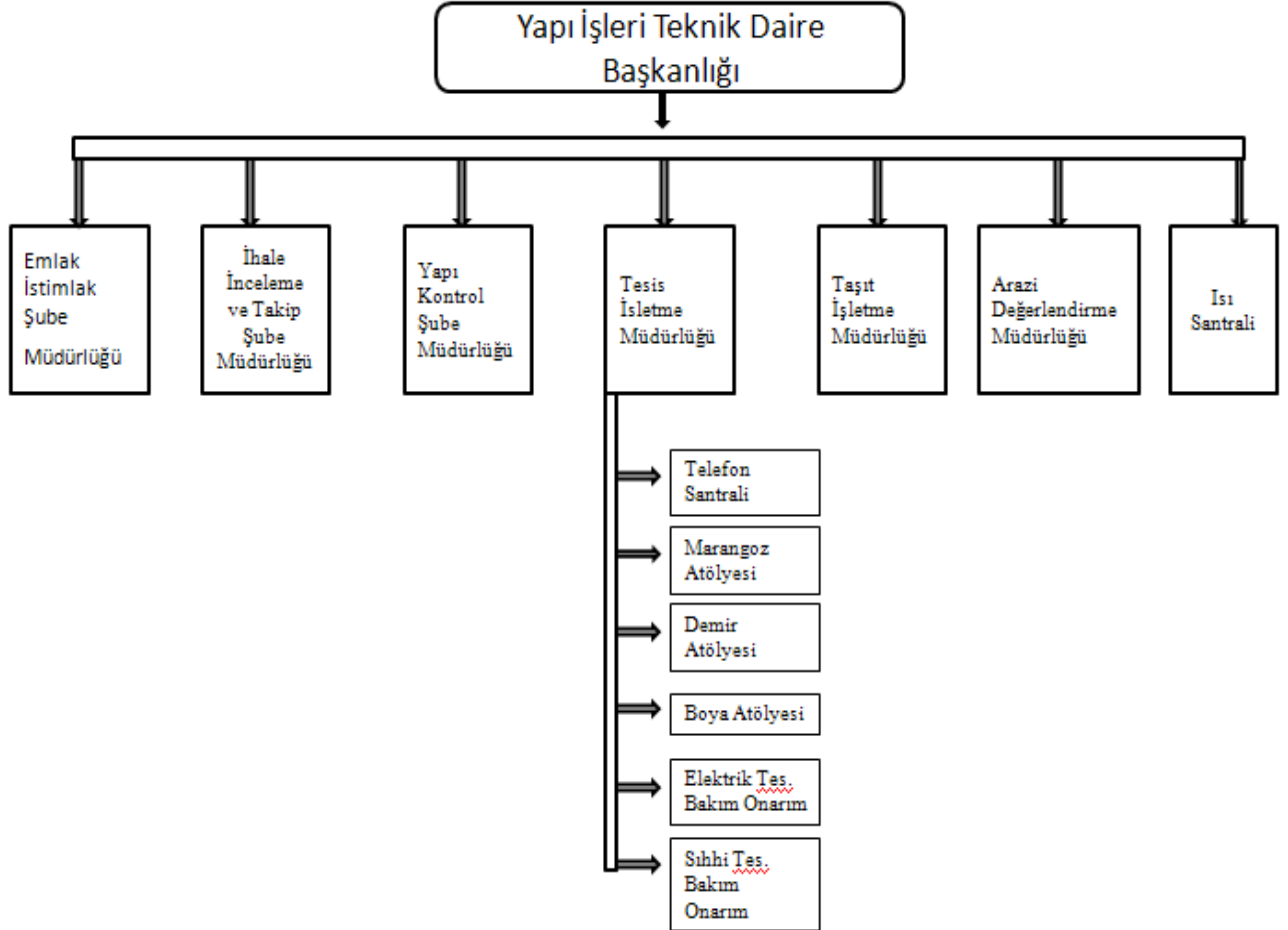



- Bilgi ve Teknolojik Kaynaklar

Tablo13. Yazılım ve Bilgisayarlar					
Cinsi	İdari Amaçlı (Adet)	Eğitim Amaçlı (Öğrencilerin Kullanımına açık bilgisayar sayısı) (Adet)	Araştırma Amaçlı (Adet)	Sağlık amaçlı	Toplam
Yazılım					
Masa Üstü Bilgisayar	64				64
Taşınabilir Bilgisayar	4				4

3.3- Diğer Bilgi ve Teknolojik Kaynaklar

3.3.1. Diğer Bilgi ve Teknolojik Kaynaklar				
Cinsi	İdari Amaçlı (Adet)	Eğitim Amaçlı (Adet)	Araştırma Amaçlı (Adet)	Toplam
Projeksiyon				
Slâyt Makinesi				
Tepegöz				
Episkop				
Barkot Okuyucu				
Baskı Makinesi				
Fotokopi Makinesi	6			6
Faks	3			3
Fotoğraf Makinesi				
Kameralar				
Televizyonlar	1			1



Tarayıcılar	8			8
Müzik Setleri				
Mikroskoplar				
DVD ler				
Diğer				

3.4- Tesis, Makine ve Cihazlar Listesi

Tablo 20. Tesis, Makine ve Cihazlar Listesi *						
Hesap Kodu	I. Düzey Kodu	II.Düzey Kodu	DAYANIKLI TAŞINIRLAR	Ölçü Birimi	2012 'de alınan	Toplam Miktar
253	02	1	Tarım ve Ormancılık Makineleri ve Aletleri	Adet	2	30
253	02	2	İnşaat Makineler ve Aletleri	Adet	0	5
253	02	3	Atölye Makineleri ve Aletleri	Adet	3	218
253	02	4	İş Makineleri ve Aletleri	Adet	0	14
253	02	5	Güç Elektroniği ve Basınçlı Makineleri ve Aletleri	Adet	0	16
253	02	8	Etiketleme ve Numaralan. Makineleri	Adet	0	2
253	02	10	Matbaacılıkta kullanılan Makine ve Aletleri	Adet	0	2
253	03	1	Yıkama, Tem., Ütül., Cihaz ve Araçları	Adet	0	9



253	03	2	Beslenme / Gıda ve Mutfak Cihaz ve Aletleri	Adet	1	3
253	03	3	Kurtarma Amaçlı Cihaz ve Aletler	Adet	0	4
253	03	4	Ölçüm, Tartı, Çizim Cihazları ve Aletleri	Adet	0	13
253	03	5	Tıbbi ve Biy. Amaçlı Kull. Cihaz ve Aletler	Adet	0	0
253	03	6	Araşt. Ve Ürt. Amaçlı Cihaz ve Aletler	Adet	1	12
254	01	1	Otomobiller	Adet	4	14
254	01	2	Yolcu Taşıma Araçları	Adet	1	13
254	01	3	Yük Taşıma Araçları	Adet	0	6
254	01	5	Özel Amaçlı Taşıtlar	Adet	1	9
254	01	6	Mopet ve Motosikletler	Adet	0	0
254	01	7	Motorsuz Kara Araçları	Adet	0	5
255	01	2	Temsil ve Tören Demirbaşları	Adet	0	3
255	01	4	Seyahat Muhafaza ve Taş. Amç. Dem. Nit. Taşınırlar	Adet	0	1
255	01	5	Hastanede kullanılan Dem. Nit. Taşınırlar	Adet	0	0
255	02	1	Bilgisayar ve Sunucular	Adet	12	62
255	02	2	Bilgisayar Çevre Birimleri	Adet	5	34
255	02	3	Tekser ve Çoğaltma Makineleri	Adet	0	3
255	02	4	Haberleşme Cihazları	Adet	60	172
255	02	5	Ses Görüntü ve Sunum	Adet	0	5



			Cihazları			
255	02	6	Aydınlatma Cihazları	Adet	0	0
255	02	99	Diğer Büro Makineleri ve Aletleri Grubu	Adet	2	14
255	03	1	Büro Mobilyaları	Adet	0	1823
255	03	2	Misafirhane, Konaklama ve barınma amaçlı Mob.	Adet	0	0
255	03	3	Kafeterya ve Yemekhane Mobilyaları	Adet	0	0
255	08	1	Eğitim Mobilyaları ve Donanımları	Adet	138	430
255	08	2	Öğrenmeyi Kolaylaştırıcı Ekipmanlar	Adet	100	82
255	09	2	Salon Sporlarında Kullanılan Demirbaşlar	Adet	0	0
255	10	2	Kontrol ve Güvenlik Sistemleri	Adet	0	1
255	10	3	Yangın Söndürme ve Tedbir Cihaz Ve Araçları	Adet	0	34
255	99	1	Seyyar kulübe kabin büfe sandık ve kafesler	Adet	0	2

4- İnsan Kaynakları

4.1- İdari Personel

Tablo 28. İdari Personel (Kadroların Doluluk Oranına Göre)			
	Dolu	Boş	Toplam
Genel İdari Hizmetler Sınıfı	41		41
Sağlık Hizmetleri Sınıfı			



Teknik Hizmetler Sınıfı	45		45
Eğitim ve Öğretim Hizmetleri Sınıfı			
Avukatlık Hizmetleri Sınıfı			
Din Hizmetleri Sınıfı			
Yardımcı Hizmetli Sınıfı	26		21
Toplam	112		112

4.9- İdari Personelin Eğitim Durumu

Tablo 29. İdari Personelin Eğitim Durumu					
	İlköğretim	Lise	Ön Lisans	Lisans	Y.L. ve Dokt.
Kişi Sayısı	12	48	31	20	1
Yüzde	10	44	28	17	1

4.10- İdari Personelin Hizmet Süreleri

Tablo 30. İdari Personelin Hizmet Süresine Göre Dağılımı						
	1-3 yıl	4-6 yıl	7-10 yıl	11-15 yıl	16-20 yıl	21 yıl üzeri
Kişi Sayısı	12	8	13	34	32	13
Yüzde	10	7	12	30	29	12



4.11 - İdari Personelin Yaş İtibariyle Dağılımı

Tablo 31 . İdari Personelin Yaş İtibariyle Dağılımı						
	23 yaş ve altı	23-30 yaş	31-35 yaş	36-40 yaş	41-50 yaş	51 yaş üzeri
Kişi Sayısı	1	15	16	30	44	6
Yüzde	1	12	13	26	42	6

5- Sunulan Hizmetler

2013 Yılı Yatırımlarıyla Hedeflenen ve Gerçekleşen Kapasite Artışı

Tamamlanan İnşaatlar

İnşaat Adı	Tamamlanma Tarihi	Kapalı Alan (m ²)
Kültür Ve Kongre Merkezi	29.07.2013	14.782
Temel Tıp Bilimleri Binası	03.05.2013	14.400
Oğuzeli MYO Binası	05.02.2013	5.650
İslahiye İİBF Binası	11.10.2013	5.650
Fizik Mühendisliği Ek Binası	11.03.2013	1.430
Gastronomi Binası	10.09.2013	600



Devam Eden İnşaatlar

Devam Eden İnşaatı Adı	Sözleşmeye Göre İş Bitirme Tarihi	Kapalı Alan (m ²)
Nizip Eğitim Fakültesi	18.07.2014	5.650
Çarşı Kompleksi İnşaatı	24.10.2014	4.500
İktisat Fakültesi İnşaatı	26.03.2015	6.500

2013 YILI PROJE UYGULAMALARI

3.1-PROJE NO : 1991H030810

PROJE ADI : Çeşitli Ünitelerin Etüt Projesi (GAP)

BAŞLAMA/BİTİŞ YILI : 2012-2013

Bu projeye 2012 Yılı Bütçe Kanunu ile 100.000 TL.+ 21.000.TL ödenek verilmiştir. Bu ödeneğin yılsonu itibariyle 120.950,00 TL.'sı harcanmıştır.

Harcanan bu ödenek ile merkez kampusu içerisinde yapılması öngörülen Nizip Köprüsü için Zemin Etüdü, Kongre Kültür Merkezi Etüd Proje ve Danışmanlık, Proje yapımı, Üniversite Hali Hazır Projesi, İslahiye İktisadi İdari Bilimler Fakültesi Statik Projesi bedelleri karşılanmıştır.

3.2-PROJE NO : 1991H031310

PROJE ADI : Derslik ve Merkezi Birimler (GAP)

BAŞLAMA/BİTİŞ YILI : 1991-2013

Bu projeye 2012 Yılı Bütçe Kanunu ile 13.398.000 TL. + 1.000.000.TL ödenek verilmiş, 2013 yıl sonu itibariyle bu ödeneğin 12.366.425,39 TL.'sı harcanmıştır. Harcanan bu ödenek ile aşağıdaki işler yapılmıştır.

Bu projeden Kültür ve Kongre Merkezi için 2013 yılında 1.796.627,54 TL ödenek harcanarak Kültür ve Kongre Merkezi % 100 oranında tamamlanmış, Temel Tıp Bilimleri Binası (Morfoloji) için



2.949.435,83 TL ödenek harcanarak Temel Tıp Bilimleri binası % 110 oranında , Oğuzeli Meslek Yüksek Okulu için 308.049,23 TL ödenek harcanarak Oğuzeli Meslek Yüksek Okulu % 110 oranında, Fizik Mühendisliği ek binası için 334.765,01 TL ödenek harcanarak Fizik Mühendisliği ek binası % 110 oranında, Nizip Eğitim Fakültesi için 2.617.582,63 TL ödenek harcanarak Nizip Eğitim Fakültesi % 94 oranında ve İslahiye İ.İ.B. Fakültesi için 1.929.785,09 TL ödenek harcanarak İslahiye İ.İ.B. Fakültesi % 100 tamamlanma oranına ulaşılmıştır. 2011 yılında ihalesi yapılan ve yapımına başlanan 4.450 m² lik 2 nolu yemekhane binası tamamlanarak hizmete açılmıştır. Gastronomi Binası için 653.249,92 TL ödenek, Çarşı Kompleksi için 935.583,77 TL ödenek, İktisat Fakültesi için 370.644,37 TL ödenek harcanmıştır.

Aynı proje içerisinde yer alan Merkezi Derslik Donanım projesinde daha önce hizmete alınmış Dış Hekimliği Fakültesi, Yüzme Havuzu, Öğrenci İşleri Birimine dolap alımı, Kapalı Spor Salonu Yüzme Havuzu, Cenani Konağı, Tıp Dekanlık Binası donanımları için ihaleler yapılarak sonuçlandırılmış, Oğuzeli M.Y.O. ve Fizik Fakültesine perde alınmış olup ilgili birimlere teslim edilmiştir. Mimarlık Fakültesine çizim masası, Oğuzeli M.Y. Okuluna konferans koltuğu, ve gerekli birimlere makam koltuğu, makam takımı, perde v.b. malzemeler alınıp teslim edilmiştir. Bu proje kapsamından biten ve devam eden inşaatlar belirtilmiştir.

3.3-PROJE NO : 1991H030810
PROJE ADI : Kampüs Altyapısı (GAP)
BAŞLAMA/BİTİŞ YILI : 1991-2013

Bu projeye 2012 Yılı Bütçe Kanunu ile hazine yardımından 3.500.000 TL. verilmiştir. 2013 yıl sonu itibariyle bu ödeneğin 2.412.688,51 TL' sı harcanmıştır. Harcanan bu ödenek ile aşağıdaki işler yapılmıştır.

Kızgın Su Kazanı Yenilenmesi işi için 801.944,78 TL harcanmış olup % 119 oranında tamamlanmıştır. Naci Topçuoğlu MYO tesisat yapımı, kalorifer hattı değişimi, Dış Hekimliği Fakültesi gaz tesisatı, trafo nakil işi, Kampus kızgın su kazanı boru değişimi, yer altı kablosu, radyatör değişimi, fiber kablo montajı, Oğuzeli MYO su deposu, Endüstri Mühendisliği malzeme alımı, Oğuzeli MYO bordür ve kilit taşı alımı, direk montajı, çevre tanzimi, İslahiye enerji nakil hattı, Otopark ihalesi, Spor salonu çevre tanzimi, Nurdağı sera drenajı, AKM soğutma grubu bakımı, Eğitim Fakültesi önü düzenlemesi, Yabancı Diller Bölümü radyatör değişimi, dere ıslahı yapılması, Cenani Konağına



dekorasyon malzemesi alımı Nurdağı MYO sera sulama hattı, Eğitim Fakültesi peyzaj düzenleme, Nizip MYO sera yapımı gibi işler için bu ödenek harcanmıştır.

BİTEN PROJELER

İŞİN ADI	KONGRE VE KÜLTÜR MERKEZİ
TOPLAM MALİYET (İş artışı , Fiyat Farkı, KDV eklenecek	15.640.900 (İhale Bedeli) 1.543.367 (İş artışı) 1.200.722,65 (iş Eksilişi) Toplam KDV dahil 15.984.729,47
2013 YILI HARCAMASI	1.796.627,54
BAŞLANGIÇ TARİHİ	30.11.2010
BİTİŞ TARİHİ	29.07.2013
TOPLAM KAPALI ALAN	14.782 m2
AÇIKLAMA	
1 adet çok amaçlı salon, 3 adet konferans salonu, 4 adet dans atölyesi, 2 adet prova odası ve 9 adet çalıştay odası	







İŞİN ADI	TEMEL TIP BİLİMLERİ
TOPLAM MALİYET (İş artışı , Fiyat Farkı, KDV eklenecek	8.478.300 (İhale Bedeli)+ 847.665,26 (iş artışı) Toplam 9.325.965,26 KDV dahil tutar
2013 YILI HARCAMASI	2.949.435,83
BAŞLANGIÇ TARİHİ	10.01.2011
BİTİŞ TARİHİ	03.05.2013
TOPLAM KAPALI ALAN	14.400 m ²
AÇIKLAMA	
3 adet amfi , 14 adet derslik, 32 adet laboratuvar, 60 adet ofis, 4 adet seminer salonu, 1 adet kütüphane, 1 adet sergi salonu, 1 adet internet salonu	









İŞİN ADI	OĞUZELİ MYO BİNASI
TOPLAM MALİYET (İş artışı , Fiyat Farkı, KDV eklenecek	3.331.045,48 (İhale bedeli) +213.961,34 (iş artışı) 3.545.006,82 Toplam KDV dahil tutar
2013 YILI HARCAMASI	308.049,23
BAŞLANGIÇ TARİHİ	18.10.2011
BİTİŞ TARİHİ	05.02.2013
TOPLAM KAPALI ALAN	5.650 m ²
AÇIKLAMA : 1 adet kütüphane , 1 adet kafeterya , 1 adet amfi, 19 adet derslik, 1 adet bilgisayar odası, 2 adet bilgisayar laboratuvarı, 42 adet ofis, 1 adet internet odası ,1 adet öğrenci işleri odası , 1 adet personel yemekhanesi 1 adet toplantı odası	







İŞİN ADI	İSLAHİYE İKTİSADİ İDARİ BİLİMLER FAKÜLTESİ
TOPLAM MALİYET (İş artışı , Fiyat Farkı, KDV eklenecek	3.740.000 (İhale bedeli) + 366.460,89 (iş artışı) Toplam Maliyet 4.106.470,89 KDV dahil tutar
2013 YILI HARCAMASI	1.929.785,09
BAŞLANGIÇ TARİHİ	08.06.2012
BİTİŞ TARİHİ	11.10.2013
TOPLAM KAPALI ALAN	5.650 m ²
AÇIKLAMA : 42 adet ofis , 20 derslik, 2 laboratuar , 250 kişilik konferans salonu ve 1 adet kütüphane	





İŞİN ADI	FİZİK MÜHENDİSLİĞİ
TOPLAM MALİYET (İş artışı , Fiyat Farkı, KDV eklenecek	1.071.440 (İhale bedeli) 105.155,41 (iş artışı) Toplam Maliyet 1.176.595,40 KDV dahil tutar
2013 YILI HARCAMASI	334.765,01
BAŞLANGIÇ TARİHİ	24.05.2012
BİTİŞ TARİHİ	11.03.2013
TOPLAM KAPALI ALAN	1.430 m ²
AÇIKLAMA : 33 adet ofis, 1 adet toplantı salonu	







İŞİN ADI	GASTRONOMİ BİNASI
TOPLAM MALİYET (İş artışı , Fiyat Farkı, KDV eklenecek	600.620 (İhale bedeli) + 52.629,62 (iş artışı) Toplam Maliyet 653.429,62 KDV dahil tutar
2013 YILI HARCAMASI	653.249,92
BAŞLANGIÇ TARİHİ	22.04.2013
BİTİŞ TARİHİ	10.09.2013
TOPLAM KAPALI ALAN	600 m ²
AÇIKLAMA : 1 adet mutfak, 1 adet pişirme grubu ve yemek salonu	





DEVAM EDEN PROJELER

İŞİN ADI	NİZİP EĞİTİM FAKÜLTESİ
İHALE BEDELİ (KDV DAHİL)	3.757.710
2013 YILI HARCAMASI	2.617.582,63
BAŞLANGIÇ TARİHİ	08.06.2012
BİTİŞ TARİHİ	18.07.2014
TOPLAM KAPALI ALAN	5.650 m ²
AÇIKLAMA : 42 adet ofis 20 derslik 2 lab.250 kişilik konferans salonu ve 1 adet kütüphane	







İŞİN ADI	ÇARŞI KOMPLEKSİ İNŞAATI
İHALE BEDELİ (KDV DAHİL)	4.577.220,00
2013 YILI HARCAMASI	935.583,77
BAŞLANGIÇ TARİHİ	20.09.2013
BİTİŞ TARİHİ	24.10.2014
TOPLAM KAPALI ALAN	4.500 m ²
AÇIKLAMA : 35 adet mağaza , 3 adet restaurant , 1 adet market , oyun salonu , banka , sinema , el sanatları merkezin v.s den oluşmaktadır.	





